MJ CONSULTING

Q-STUDIO & DESIGN
ul. Biskupia 5/4
50-148 Wrocław
marta.janulewicz@gmail.com

# LOKALE BIUROWE NA WYNAJEM
## pow. całkowita: 243 m$^2$,
## WROCŁAW, STARE MIASTO

Cena **15 700** zł

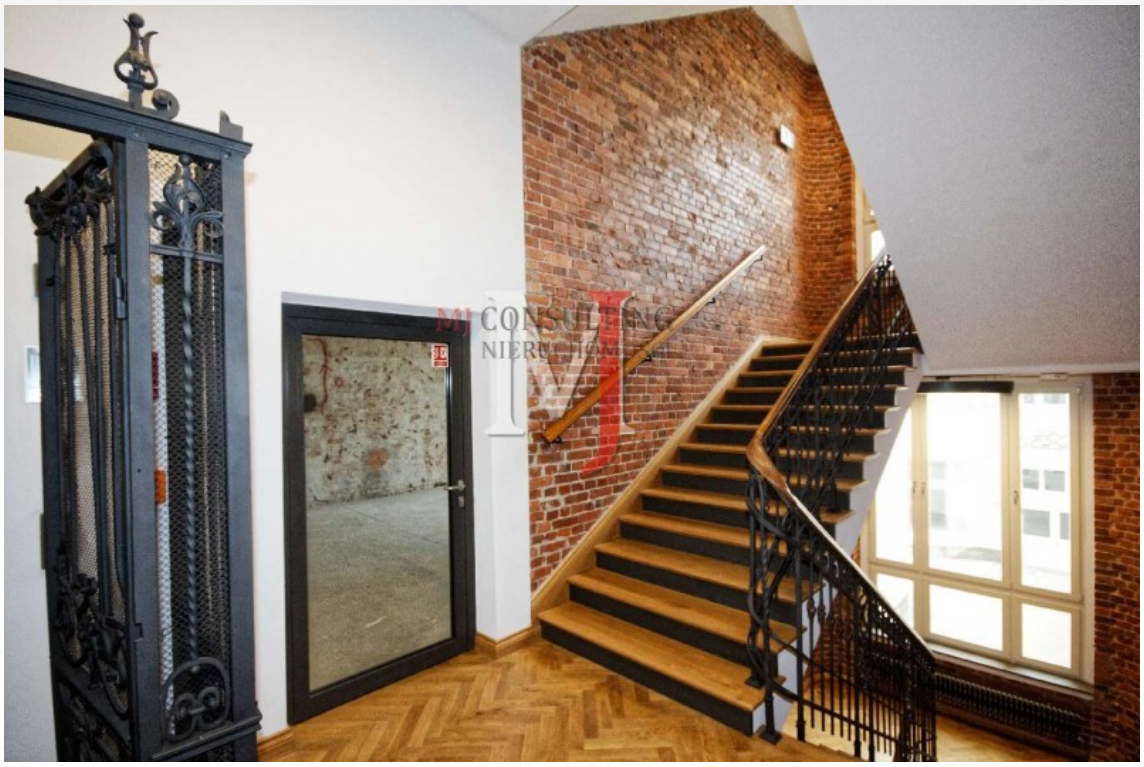







Wrocław, Rynek reprezentacyjne biuro o pow. 240 m2, efektowna kamienica z pięknym widokiem na rynek, na wynajem.
Lokalizacja- ścisłe centrum, główna płyta rynku. Odrestaurowana kamienica, stylowa klatka schodowa, reprezentacyjna lokalizacja.
Lokal obecnie w formie open space ok. 180 m2, pomieszczenia socjalne i sanitarne [wc].
Dla kogo: kancelaria prawna, biuro IT, studio, salon kosmetyczny, szkoła tańca itp.
Dostęp 24h/dobę. Osobne wejście, kontrola dostępu, portiernia i monitoring.
Czynsz najmu 14 Euro/m2 netto + koszty zarządzania.
Więcej informacji w biurze: **ZAPRASZAMY INWESTORÓW, RENTIERÓW, OSOBY ZAINTERESOWANE INWESTOWANIEM W SPRAWDZONE SKOMERCJALIZOWANE LOKALE USŁUGOWE ORAZ INNE RODZAJE NIERUCHOMOŚCI**
Pośrednik odpowiedzialny zawodowo : Marta Janulewicz,  licencja nr 8787.
Kontakt: 693144566, 793514455.
MJ Consulting Wrocław posiada oferty komercyjne, usługowe, handlowe, inwestycyjne, logistyczne
Zapraszamy do kontaktu i na naszą stronę internetową www: mjconsulting.net

MJ CONSULTING

Q-STUDIO & DESIGN
ul. Biskupia 5/4
50-148 Wrocław
marta.janulewicz@gmail.com

Więcej informacji zainteresowanym przesyłamy drogą e-mail.
UWAGA ! Informacje dotyczące opisu ofert zamieszczonych na naszej stronie powstały na podstawie informacji udzielonych przez właściciela i oględzin nieruchomości.
* Kopiowanie, przetwarzanie i rozpowszechnianie tych materiałów w całości lub w części bez zgody firmy MJ CONSULTING jest zabronione i stanowi naruszenie praw autorskich.
Opisy ofert i informacje w nich zawarte w każdej chwili mogą ulec aktualizacji i nie stanowią oferty w rozumieniu art.66 i następnych K.C.

| | | | |
|---|---|---|---|
| Piętro | 1 | Rodzaj nieruchomości | LOKALE BIUROWE |
| Rodzaj transakcji | WYNAJEM | Cena | 15 700 PLN |
| Cena za | MIESIĄC | Cena za m2 | 65 PLN |
| Cena w EURO | 3 645 € | Cena za m2 w EURO | 15 € |
| Kraj | POLSKA | Województwo | DOLNOŚLĄSKIE |
| Powiat | Wrocław | Gmina | WROCŁAW |
| Miejscowość | WROCŁAW | Dzielnica - osiedle | STARE MIASTO |
| Ulica | RYNEK | Rodzaj lokalu / przeznaczenie | BIUROWY, UŻYTKOWY |
| Standard | BARDZO DOBRY | Wysokość kondygnacji [m] | 380 cm |
| Liczba pomieszczeń | 2 | Udogodnienia dla inwalidów | JEST |
| Nr Licencji | 8787 | | |

Marta Janulewicz
693144566
marta.janulewicz@gmail.com

Więcej ofert na stronie **www.mjconsulting.net**